

SKETCH^{PMU}
MICRONEEDLING

BY VIKTORIA LOGOIDA

PROTOCOLLI
MICRONEEDLING
SKETCH

SCIENZA • SICUREZZA • RISULTATI

La guida completa per trattamenti
efficaci, personalizzati e sicuri.



INNOVAZIONE

Formule avanzate
e tecnologie d'avanguardia.



SICUREZZA

Protocolli testati
e massima protezione.



RISULTATI

Efficacia visibile,
naturale e duratura.



FASE DI PREPARAZIONE

1 DETERSIONE
Rimuove trucco, sebo, impurità e residui di prodotti.

2 DISINFEZIONE
Riduce il rischio microbiologico e prepara la pelle al trattamento.

3 ANESTETICO (SE NECESSARIO)
Utilizzato nei trattamenti più profondi per aumentare il comfort.

4 SCELTA DEL SIERO
Siero specifico in base alla problematica da trattare per massimizzare i risultati.



OSSERVA E ANALIZZA
OGNI PELLE È UNICA,
OGNI TRATTAMENTO DEVE ESSERE PERSONALIZZATO.

LA PELLE È SOTTILE?

- Trasparente
- Vene visibili
- Poco spessore

→ Usare profondità più superficiali

LA PELLE È REATTIVA?

- Arrossamenti facili
- Sensazione di bruciore
- Intolleranze

→ Trattamento delicato e personalizzato

CI SONO MACCHIE O DISCROMIE?

- Macchie solari
- Macchie post-infiammatorie
- Melasma

→ Non lavorare troppo in profondità, usare attivi specifici e SPF

LA PELLE È INFIAMMATA?

- Rossore diffuso
- Acne attiva
- Dermatiti

→ Prima calmare l'infiammazione

C'È ACNE ATTIVA?

- Papule
- Pustole
- Nodi infiammati

→ Non trattare! Prima risolvere

C'È COUPEROSE?

- Capillari visibili
- Arrossamenti
- Fragilità capillare

→ Profondità superficiali e movimenti delicati

CONCLUSIONE



LA STESSA PROFONDITÀ NON VA BENE PER TUTTE!

IL MICRONEEDLING NON È UN TRATTAMENTO STANDARD.

È PERSONALIZZAZIONE.



UNA BUONA VALUTAZIONE INIZIALE = RISULTATI MIGLIORI + SICUREZZA PER LA CLIENTE
OSSERVA, ANALIZZA, SCEGLI LA STRATEGIA GIUSTA.



ASCOLTA SEMPRE LA PELLE, RISPETTALA E LAVORA CON INTELLIGENZA.

DERMOGRAFO (PENNA)



- ✓ Profondità regolabile
- ✓ Velocità controllabile
- ✓ Lavoro preciso su ogni zona
- ✓ Maggiore controllo su angolo e intensità
- ✓ Ideale per trattamenti professionali

MASSIMO CONTROLLO = MASSIMO RISULTATO

DERMAROLLER (RULLO)



VS

- ✗ Profondità non regolabile
- ✗ Angolo meno controllato
- ✗ Pressione non uniforme
- ✗ Minor precisione
- ✗ Maggior rischio di microlesioni irregolari

MENO CONTROLLO = MENO PRECISIONE

AGHI: STERILI E MONOUSO – SEMPRE

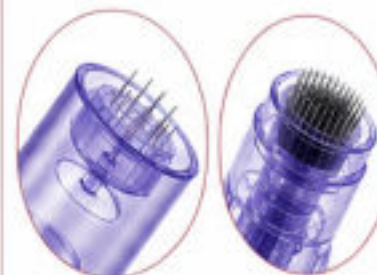

- ✓ Aghi sterili, confezionati singolarmente
- ✓ Monouso: mai riutilizzare
- ✓ Sicurezza non negoziabile
- ✓ La qualità dell'ago influenza il risultato



NON ESISTE RISPARMIO SULLA SICUREZZA DELLA CLIENTE

LE SOSTANZE NON SI SCELGONO A CASO

Ogni pelle ha bisogni diversi. La sostanza si sceglie in base alla risposta della pelle, non alla tendenza.



PELLE
DISIDRATATA

SOSTANZE IDRATANTI

Acido ialuronico
e complessi idratanti
profondi



PELLE SENSIBILE
O INFIAMMATA

SOSTANZE LENITIVE
E RIEQUILIBRANTI

Estratti calmanti, attivi lenitivi
e riequilibranti per ridurre
rossore e irritazioni



PELLE
CON MACCHIE

SOSTANZE UNIFORMANTI
E RIEGOLATRICI

Sostanze illuminanti,
antiossidanti e regolatrici
per un colorito uniforme
e radioso



PELLE
ATONA

SOSTANZE STIMOLANTI
(PEPTIDI, ATTIVATORI
BIOLOGICI)

Peptidi biomimetici, attivatori di
collagene ed elastina per migliorare
tono, compattezza e struttura



NON INSERIAMO SOSTANZE PER MODA.
INSERIAMO STIMOLI BIOLOGICI COERENTI CON LA PELLE.



PRECISIONE

Lo strumento giusto
permette un lavoro
mirato e controllato.



SICUREZZA

Igiene, sterilità
e qualità non sono
negoziabili.



CONOSCENZA

Conoscere la pelle
e la tecnica fa la
differenza.



RISULTATO

La combinazione
corretta porta a
risultati sicuri,
visibili e duraturi.

“

LA TECNICA SENZA CONOSCENZA È RISCHIO.
LA CONOSCENZA TRASFORMA LO STRUMENTO IN RISULTATO.

”

RINGIOVANIMENTO DELLA PELLE

MICRONEEDLING: STIMOLO BIOLOGICO PER UNA PELLE PIÙ GIOVANE, SANA E LUMINOSA

COSA INTENDIAMO PER RINGIOVANIMENTO?

- LUMINOSITÀ**
Pelle più radiosa, uniforme e dall'aspetto sano.
- TEXTURE**
Grana della pelle più liscia, pori meno visibili.
- ELASTICITÀ**
Maggiore capacità della pelle di distendersi e tornare tonica.
- TONO**
Pelle più compatta, dall'aspetto più sostenuto.
- IDRATAZIONE**
Pelle che trattiene meglio l'acqua, più morbida e piena.
- COMPATTEZZA**
Struttura cutanea più forte e resistente.

IL RINGIOVANIMENTO NON È SOLO RIDURRE LE RUGHE, MA MIGLIORARE LA QUALITÀ COMPLESSIVA DELLA PELLE.

RUGHE E LINEE SOTTILI
Segni più o meno profondi dovuti alla perdita di collagene ed elastina.

PELLE SPENTA E OPACA
Minor luminosità a causa del rallentamento del turnover cellulare.

PERDITA DI TONICITÀ E RILASSAMENTO
La pelle appare meno compatta e definita.

DISIDRATAZIONE
La pelle trattiene meno acqua e risulta più secca, sottile e fragile.

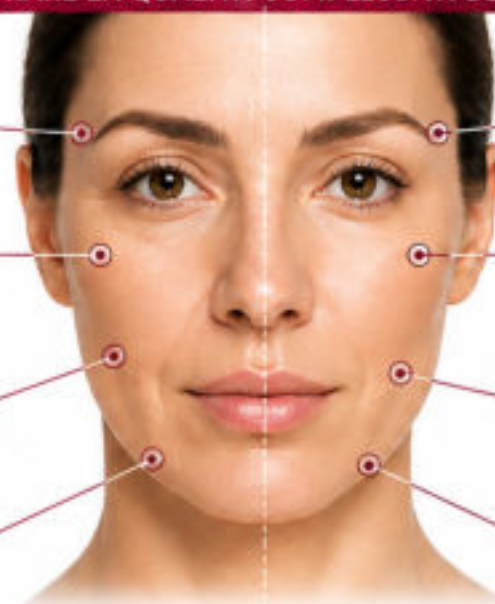

PIÙ LUMINOSITÀ
Incarnato più uniforme e radioso.

TEXTURE MIGLIORATA
Pelle più liscia, grana affinata e pori meno evidenti.

MAGGIORE TONICITÀ ED ELASTICITÀ
Pelle più soda, compatta e dall'aspetto giovane.

IDRATAZIONE E COMPATTEZZA
Pelle più piena, morbida e resistente.

PERCHÉ LA PELLE INVECCHIA?

- RIDUZIONE DEL COLLAGENE**
Dopo i 25 anni la produzione di collagene diminuisce progressivamente.
- MINORE CAPACITÀ DI TRATTENERE ACQUA**
La pelle diventa più secca, disidratata e sottile.
- RALLENTAMENTO DEL TURNOVER CELLULARE**
Le cellule si rinnovano più lentamente, la pelle appare spenta e ispessita.
- DIFESA CUTANEA INDEBOLITA**
La pelle è più vulnerabile a stress ossidativo, inquinamento e UV.

UNA PELLE INVECCHIATA NON È SOLO UNA PELLE CON UNA RUGA.

È una pelle che risponde più lentamente, produce meno collagene, trattiene meno acqua e si difende peggio.

COME AGISCE IL MICRONEEDLING SULLA PELLE

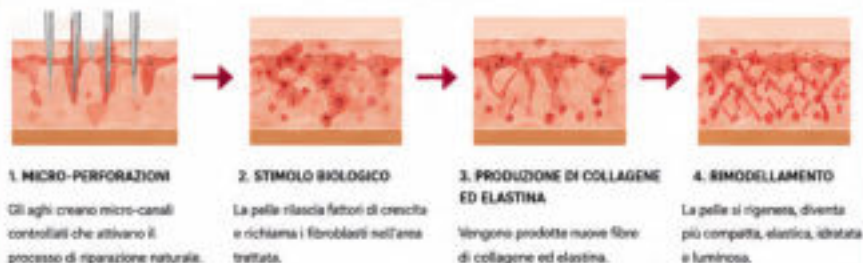

RISULTATI VISIBILI E PROGRESSIVI



PRIMA

- Pelle spenta
- Grana irregolare
- Linee sottili
- Tono non uniforme
- Perdita di compattezza

DOPO CICLO DI TRATTAMENTI

- Pelle luminosa
- Grana affinata
- Rughe meno visibili
- Tono più uniforme
- Pelle più compatta e tonica

MICRONEEDLING: UNO STIMOLO, NON UNA COPERTURA

- NON COPRIAMO IL PROBLEMA, LO TRATTIAMO ALLA RADICE.**
- STIMOLIAMO LA PELLE A LAVORARE DI NUOVO.**
- RISULTATI NATURALI, PROGRESSIVI E DURATURI NEL TEMPO.**
- LA PELLE RITROVA LA SUA FUNZIONE, LA SUA FORZA E LA SUA BELLEZZA.**



IL NOSTRO OBIETTIVO

Dare alla pelle lo stimolo giusto per rigenerarsi, non stravolgerla.



MICRONEEDLING STIMOLA, NON COPRE

Riattiva la produzione di collagene ed elastina e migliora la qualità complessiva della pelle.



SERVE TEMPO E COSTANZA

I risultati arrivano gradualmente con un ciclo di trattamenti e una corretta home care.



VALUTAZIONE CORRETTA = RISULTATI MIGLIORI

Ogni pelle, ogni cicatrice, ogni profondità è diversa.

CICATRICI DA ACNE

Microneedling: **rigenerare la pelle**, non coprire il problema

COSA SONO LE CICATRICI DA ACNE?

Le cicatrici da acne non sono semplici macchie. Sono una perdita di tessuto. Sono avvallamenti, depressioni e una memoria infiammatoria della pelle.



Durante l'infiammazione la pelle viene danneggiata. Il tessuto non si rigenera correttamente e si forma una depressione.

PERDITA DI TESSUTO

La cicatrice è un avvallamento, non una macchia.

IRREGOLARITÀ DELLA TEXTURE

La superficie della pelle appare irregolare e spenta.

PORI DILATATI E SEGNI POST ACNE

Spesso associati alle cicatrici, rendono la pelle meno uniforme.

COME AGISCE IL MICRONEEDLING?

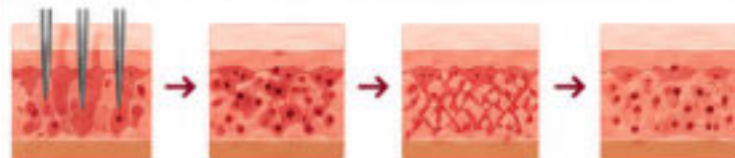

1. MICRO-PERFORAZIONI

Gli aghi creano micro-canali controllati nella pelle.

2. RISPOSTA INFIAMMATORIA

Il corpo attiva i fattori di crescita e richiama cellule riparatrici.

3. PRODUZIONE DI NUOVO COLLAGENE

I fibroblasti producono nuove fibre di collagene ed elastina.

4. RIMODELLAMENTO

La pelle si rinnova, le depressioni si attenuano e la texture migliora.

TIPI DI CICATRICI DA ACNE

ICE PICK

Strette e profonde, a forma di "V".



BOXCAR

Larghe e superficiali, a bordi netti.



ROLLING

Avvallate e ondulate, bordi sfumati.



Ogni tipo richiede una strategia e profondità di trattamento personalizzata.

PERCHÉ SI FORMANO?

- Inflammatione intensa dell'acne.
- Rottura delle fibre di collagene ed elastina.
- Guarigione alterata e produzione di collagene insufficiente.
- Perdita di tessuto dermico che lascia un segno permanente.

PROTOCOLLO CONSIGLIATO



VALUTAZIONE

Analisi del tipo di cicatrice, profondità, condizioni della pelle e storia dell'acne.



PROFONDITÀ

Personalizzata in base al tipo di cicatrice: da 0,25 mm a 2,5 mm (o più).



FREQUENZA

Ogni 3-4 settimane. Ciclo consigliato: 4-6 sedute iniziali (o più).



COMBINAZIONI

Si può abbinare a PRP, sieri rigeneranti, LED, radiofrequenza per potenziare i risultati.

PRIMA



DOPO 1 SEDUTA



DOPO 3 SEDUTE



DOPO 6 SEDUTE



RISULTATI GRADUALI

MIGLIORAMENTO VISIBILE

Non ci sono miracoli in una seduta. Servono tempo, costanza e il giusto protocollo.

COSA NON PROMETTERE ALLE CLIENTI

- Non promettere la scomparsa totale delle cicatrici.
- Non promettere risultati immediati.
- Ogni pelle ha i suoi tempi e i suoi limiti.

IL MESSAGGIO GIUSTO

Con il microneedling stimoliamo la pelle a lavorare di nuovo. Seduta dopo seduta, la pelle può diventare più uniforme, luminosa e compatta. Ma serve collaborazione e costanza.



NON È SOLO UNA MACCHIA

È una perdita di tessuto e una memoria infiammatoria.



MICRONEEDLING STIMOLA, NON COPRE

Riattiva la produzione di collagene e elastina e migliora la qualità complessiva della pelle.



SERVE TEMPO E COSTANZA

I risultati arrivano gradualmente con un ciclo di trattamenti e una corretta home care.



VALUTAZIONE CORRETTA = RISULTATI MIGLIORI

Ogni pelle, ogni cicatrice, ogni profondità è diversa.

MACCHIE E DISCROMIE

MICRONEEDLING CONSAPEVOLE PER UN INCARNATO UNIFORME E LUMINOSO

COSA SONO LE MACCHIE?

Le macchie sono alterazioni della pigmentazione causate da un'eccessiva produzione o distribuzione di melanina. Non tutte sono uguali e ogni macchia richiede un approccio mirato.

MACCHIE SOLARI (LENTIGO SOLARI)
Causate dall'esposizione ai raggi UV. Si presentano su viso, décolleté e mani.

MACCHIE POST-IFIAMMATORIE
Compaiono dopo acne, irritazioni, traumi o infiammazioni cutanee.

MACCHIE ORMONALI (MELASMA)
Legate a variazioni ormonali, gravidanza, pillola, menopausa.

MACCHIE DA ACNE
Residui pigmentari lasciati dalle lesioni acneliche, soprattutto se trattate male.

MACCHIE DA TRAUMA
Dovute a traumi, ustioni o interventi che alterano la pigmentazione.

MACCHIE SOLARI

Zone esposte al sole (UV = principale causa).

MACCHIE ORMONALI

Simmetriche, diffuse su fronte, guance, labbro superiore.

MACCHIE POST-IFIAMMATORIE

Zone dove c'è stata acne o infiammazione.

MACCHIE DA TRAUMA

Zone localizzate in seguito a traumi o procedure

ATTENZIONE: NON TUTTE LE PELLI SONO UGUALI

Lavorare in modo troppo aggressivo su una pelle predisposta può peggiorare la pigmentazione (post-inflammatory hyperpigmentation). La parola chiave è: **PRUDENZA**.

COME AGISCE IL MICRONEEDLING SULLE MACCHIE?

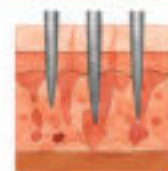

1. MICRO-PERFORAZIONI

Stimoliamo la rigenerazione senza danneggiare eccessivamente la pelle.



2. ATTIVAZIONE CELLULARE

Aumenta il turnover cellulare e si favorisce il rinnovamento della pelle.



3. UNIFORMITÀ DELL'INCARNATO

La produzione di nuovo collagene e il rinnovamento cellulare aiutano a schiarire le discromie.



RISULTATI GRADUALI, PROGRESSIVI E NATURALI.

Non ci sono miracoli in una seduta. Servono tempo, costanza e un protocollo corretto.

LE 3 REGOLE D'ORO PER TRATTARE LE MACCHIE



AGO SUPERFICIALE

Per evitare traumi profondi e stimolare senza infiammare eccessivamente.



ATTIVI CORRETTI

Utilizzare sieri schiarenti, antiossidanti e lenitivi specifici per il tipo di discromia.



PROTEZIONE SOLARE OBBLIGATORIA

Senza SPF 50 il trattamento sulle macchie non ha senso.

ATTIVI CONSIGLIATI

- | | |
|---|---|
| VITAMINA C
Azione schiarente e antiossidante | ACIDO IALURONICO
Idratante e riparatore |
| ACIDO TRANEXAMICO
Riduce la produzione di melanina | PEPTIDI
Stimolano rigenerazione e compattezza |
| NIACINAMIDE
Uniforma e rinforza la barriera cutanea | CENTELLA ASIATICA
Lenitiva e rigenerante |
| ACIDO KOJICO / ALFA ARBUTINA
Schiarenti e illuminanti | |

PROTOCOLLO CONSIGLIATO



CICLO CONSIGLIATO: 4-6 SEDUTE A DISTANZA DI 3-4 SETTIMANE

RICORDA:



LA PROTEZIONE È IL 50% DEL RISULTATO!

- Usa SPF 50 ogni giorno, anche in inverno.
- Riapplica ogni 2-3 ore se sei esposto al sole.
- Evita sole diretto, lampade abbronzanti e fonti di calore nei giorni post trattamento.



IL MESSAGGIO GIUSTO

Sulle macchie non si lavora con aggressività, si lavora con strategia. Pazienza, costanza e protezione sono le chiavi per risultati sicuri, naturali e duraturi.



OBIETTIVO FINALE

Incarnato uniforme, luminoso e sano. Non cancelliamo il passato, ma miglioriamo la qualità della pelle.

SMAGLIATURE

MICRONEEDLING: RIGENERARE IL TESSUTO, MIGLIORARE L'ASPETTO DELLA PELLE

COSE SONO LE SMAGLIATURE?

Le smagliature sono vere e proprie rotture del tessuto dermico, causate da una rapida distensione della pelle. Non sono semplici segni superficiali, ma alterazioni strutturali.

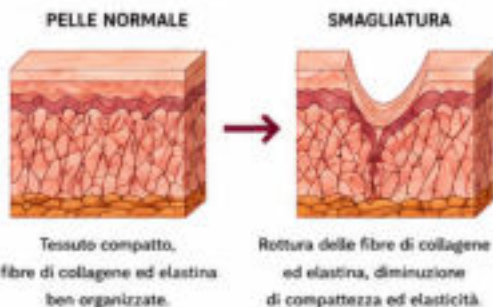

TIPI DI SMAGLIATURE

SMAGLIATURE ROSSE / VIOLACEE



- Più recenti e infiammate
- Vascolarizzate
- Rispondono meglio ai trattamenti
- Maggiore possibilità di miglioramento

SMAGLIATURE BIANCHE / PERLATE



- Più vecchie e mature
- Meno vascolarizzate
- Richiedono più tempo e costanza
- Miglioramento graduale

COME AGISCE IL MICRONEEDLING?



1. MICRO-PERFORAZIONI

Gli aghi creano micro-canalini che stimolano la risposta naturale della pelle.

2. STIMOLAZIONE

Vengono rilasciati fattori di crescita che attivano fibroblasti e cellule rigeneranti.

3. PRODUZIONE DI COLLAGENE

Aumento di collagene ed elastina che ripara le fibre danneggiate e migliora la struttura del derma.

4. RIMODELLAMENTO

La pelle diventa più compatta, elastica e uniforme. Le smagliature appaiono meno visibili e più sottili.

BENEFICI DEL MICRONEEDLING SULLE SMAGLIATURE

- ✓ Stimola la produzione di collagene ed elastina
- ✓ Migliora compattezza, spessore e qualità della pelle
- ✓ Riduce visibilmente l'aspetto delle smagliature
- ✓ Rende la pelle più tonica ed elastica

DOVE POSSONO COMPARIRE?



PRIMA E DOPO: RISULTATI REALI



I risultati variano da persona a persona in base all'età delle smagliature, al tipo di pelle e alla costanza del trattamento.

COSE NON PROMETTERE ALLE CLIENTI

- ✗ Non promettere la scomparsa totale delle smagliature.
- ✗ Ogni pelle ha tempi e risposte diverse.
- ✗ Le smagliature bianche richiedono più sedute e più tempo.
- ✗ Il mantenimento dei risultati richiede cura e costanza.



IL MESSAGGIO GIUSTO

Con il microneedling non cancelliamo le smagliature, ma le rendiamo meno visibili, più sottili e uniformi. È un percorso graduale che richiede costanza, trattamenti mirati e una corretta routine domiciliare.

PROTOCOLLO CONSIGLIATO

 VALUTAZIONE Analisi del tipo, colore, profondità e anzianità delle smagliature.	 MICRONEEDLING Profondità medio-profonda (1,0 - 2,5 mm) in base alla zona e al tipo di smagliatura.	 SIERI SPECIFICI Attivi rigeneranti: acido ialuronico, peptidi, centella, vitamina C.	 FREQUENZA 1 seduta ogni 3-4 settimane. Ciclo consigliato di 4-6 sedute.	 ABBINAMENTI UTILI Radiofrequenza, LED, carboxiterapia, massaggi linfodrenanti e idratazione mirata.
---	--	--	---	---

DOPO IL TRATTAMENTO

 Idratazione costante	 Protezione solare SPF 50+ sempre	 Creme elasticizzanti e nutrienti	 Evitare calore eccessivo e sforzi intensi per 24-48h
--------------------------	--------------------------------------	--------------------------------------	--

RICORDA SEMPRE

- ✓ Le smagliature più recenti (rosse) rispondono meglio.
- ✓ Il miglioramento è graduale e progressivo.
- ✓ La costanza è la chiave del successo.
- ✓ Una valutazione corretta e un protocollo personalizzato fanno la differenza.



OBIETTIVO: PELLE PIÙ COMPATTA, ELASTICA E UNIFORME.

Non cerchiamo la perfezione, ma il miglioramento reale e naturale.

PORI DILATATI E TEXTURE IRREGOLARE

Microneedling: migliorare la qualità della pelle, affinare la texture, ridurre la visibilità dei pori

COSA SONO I PORI DILATATI?

Il poro dilatato non è un "buco" da chiudere, ma una struttura cutanea resa più visibile da diversi fattori:

- ✓ Eccesso di sebo
- ✓ Perdita di elasticità
- ✓ ispessimento cutaneo
- ✓ Texture irregolare
- ✓ Danno da sole e invecchiamento

PORO NORMALE



Aspetto più piccolo e meno visibile

PORO DILATATO



Aspetto più grande e più evidente

SEBO IN ECCESSO

Il sebo dilata il poro e lo rende più visibile.

PERDITA DI ELASTICITÀ

La pelle perde tono e sostegno, il poro appare più aperto.

ISPESSENTAMENTO CUTANEO

Lo strato superficiale più spesso rende il poro più evidente.

TEXTURE IRREGOLARE

La pelle non uniforme accentua la visibilità dei pori.



COME AGISCE IL MICRONEEDLING?

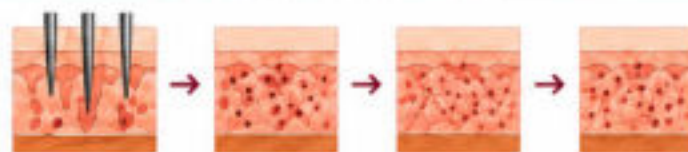

1. MICRO-PERFORAZIONI

Gli aghi creano micro-canali che stimolano la risposta naturale della pelle.

2. STIMOLAZIONE DEI FIBROBLASTI

Vengono rilasciati i processi naturali di rigenerazione.

3. PRODUZIONE DI COLLAGENE ED ELASTINA

La pelle diventa più compatta, elastica e tonica.

4. MIGLIORAMENTO DELLA TEXTURE

La pelle appare meno visibile, la grana più uniforme e levigata.

BENEFICI SUI PORI E SULLA TEXTURE

- ✓ Riduce visibilmente i pori dilatati
- ✓ Migliora la compattezza della pelle intorno al poro
- ✓ Affina la grana della pelle
- ✓ Rende la pelle più liscia, uniforme e luminosa
- ✓ Migliora l'assorbimento dei trattamenti topici

PRIMA E DOPO: RISULTATI REALI

PRIMA



DOPO 1 SEDUTA



PRIMA



DOPO 3-4 SEDUTE



I risultati migliorano progressivamente con il ciclo di trattamenti.

PROFONDITÀ CONSIGLIATA



AGO SUPERFICIALE
0,25 - 0,5 mm

Per i pori dilatati non è necessario lavorare in profondità. L'obiettivo è la stimolazione superficiale e uniforme.

TECNICA CONSIGLIATA



Passaggi uniformi e regolari



Movimenti lenti e controllati



Pressione leggera e costante



Senza aggredire, senza traumi

COSA NON FARE

- ✗ Non lavorare troppo in profondità: aumenta il rischio di irritazione senza migliorare i pori.
- ✗ Non usare troppa pressione: può causare arrossamenti e infiammazione.
- ✗ Non trattare in modo aggressivo: i pori non si "chiudono", si migliora la qualità della pelle.
- ✗ Non trascurare il post trattamento e la protezione solare.

ATTIVI CONSIGLIATI



NIACINAMIDE

Regola il sebo, riduce l'aspetto dei pori e uniforma la pelle.



ACIDO IALURONICO

Idrata e migliora l'elasticità cutanea, rendendo la pelle più compatta.



PEPTIDI

Stimolano la produzione di collagene ed elastina per una pelle più tonica e resistente.



ZINCO PCA

Aiuta a regolare il sebo e a mantenere la pelle più pulita e uniforme.

PROTOCOLLO CONSIGLIATO



Idratazione profonda



Microneedling superficiale (0,25 - 0,5 mm)



Sieri specifici per pori e texture



Maschera lenitiva e riparatrice



Protezione solare SPF 50+

IL MESSAGGIO CHIAVE



Il microneedling non chiude i pori. Migliora la qualità della pelle che li circonda. Una pelle più elastica, tonica e uniforme rende i pori meno visibili in modo naturale.



NON SERVE LAVORARE TROPPO PROFONDO. SERVE LAVORARE BENE, IN MODO UNIFORME E INTELLIGENTE.

Costanza, tecnica corretta e skincare adeguata fanno la differenza.

PORI DILATATI E TEXTURE IRREGOLARE

Microneedling: migliorare la qualità della pelle, affinare la texture, ridurre la visibilità dei pori

COSA SONO I PORI DILATATI?

Il poro dilatato non è un "buco" da chiudere, ma una struttura cutanea resa più visibile da diversi fattori:

- ✓ Eccesso di sebo
- ✓ Perdita di elasticità
- ✓ ispessimento cutaneo
- ✓ Texture irregolare
- ✓ Danno da sole e invecchiamento

PORO NORMALE



Aspetto più piccolo e meno visibile

PORO DILATATO



Aspetto più grande e più evidente

SEBO IN ECCESSO

Il sebo dilata il poro e lo rende più visibile.

PERDITA DI ELASTICITÀ

La pelle perde tono e sostegno, il poro appare più aperto.

ISPESSENTAMENTO CUTANEO

Lo strato superficiale più spesso rende il poro più evidente.

TEXTURE IRREGOLARE

La pelle non uniforme accentua la visibilità dei pori.



COME AGISCE IL MICRONEEDLING?

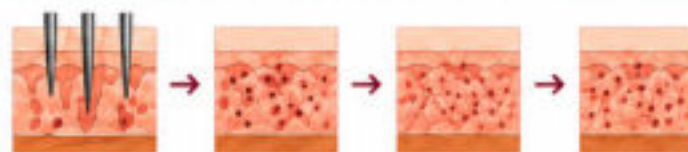

1. MICRO-PERFORAZIONI

Gli aghi creano micro-canali che stimolano la risposta naturale della pelle.

2. STIMOLAZIONE DEI FIBROBLASTI

Vengono rilasciati i processi naturali di rigenerazione.

3. PRODUZIONE DI COLLAGENE ED ELASTINA

La pelle diventa più compatta, elastica e tonica.

4. MIGLIORAMENTO DELLA TEXTURE

La pelle appare meno visibile, la grana più uniforme e levigata.

BENEFICI SUI PORI E SULLA TEXTURE

- ✓ Riduce visibilmente i pori dilatati
- ✓ Migliora la compattezza della pelle intorno al poro
- ✓ Affina la grana della pelle
- ✓ Rende la pelle più liscia, uniforme e luminosa
- ✓ Migliora l'assorbimento dei trattamenti topici

PRIMA E DOPO: RISULTATI REALI

PRIMA



DOPO 1 SEDUTA



PRIMA



DOPO 3-4 SEDUTE



I risultati migliorano progressivamente con il ciclo di trattamenti.

PROFONDITÀ CONSIGLIATA



AGO SUPERFICIALE
0,25 - 0,5 mm

Per i pori dilatati non è necessario lavorare in profondità. L'obiettivo è la stimolazione superficiale e uniforme.

TECNICA CONSIGLIATA



Passaggi uniformi e regolari



Movimenti lenti e controllati



Pressione leggera e costante



Senza aggredire, senza traumi

COSA NON FARE

- ✗ Non lavorare troppo in profondità: aumenta il rischio di irritazione senza migliorare i pori.
- ✗ Non usare troppa pressione: può causare arrossamenti e infiammazione.
- ✗ Non trattare in modo aggressivo: i pori non si "chiudono", si migliora la qualità della pelle.
- ✗ Non trascurare il post trattamento e la protezione solare.

ATTIVI CONSIGLIATI



NIACINAMIDE

Regola il sebo, riduce l'aspetto dei pori e uniforma la pelle.



ACIDO IALURONICO

Idrata e migliora l'elasticità cutanea, rendendo la pelle più compatta.



PEPTIDI

Stimolano la produzione di collagene ed elastina per una pelle più tonica e resistente.



ZINCO PCA

Aiuta a regolare il sebo e a mantenere la pelle più pulita e uniforme.

PROTOCOLLO CONSIGLIATO



Idratazione profonda



Microneedling superficiale (0,25 - 0,5 mm)



Sieri specifici per pori e texture



Maschera lenitiva e riparatrice



Protezione solare SPF 50+

IL MESSAGGIO CHIAVE



Il microneedling non chiude i pori. Migliora la qualità della pelle che li circonda. Una pelle più elastica, tonica e uniforme rende i pori meno visibili in modo naturale.



NON SERVE LAVORARE TROPPO PROFONDO. SERVE LAVORARE BENE, IN MODO UNIFORME E INTELLIGENTE.

Costanza, tecnica corretta e skincare adeguata fanno la differenza.

PELLE DISIDRATATA

ACQUA È VITA, NON SOLO APPARENZA

La pelle disidratata non è necessariamente secca.
Può essere anche grassa, ma **povera di acqua**.

COS'È LA PELLE DISIDRATATA?

È una pelle che ha perso acqua e non riesce a trattenerla correttamente.
La barriera cutanea è alterata e la pelle appare spenta, ruvida e poco elastica.

PELLE IDRATATA

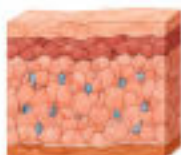

Compatta, elastica,
luminosa.

PELLE DISIDRATATA



Spenta, ruvida,
poco elastica.

DISIDRATAZIONE vs SECCHENZA

DISIDRATAZIONE

Carenza
di acqua

Possono
coesistere

SECCHENZA

Carenza
di lipidi



Anche una pelle **grassa**
può essere **disidratata!**

MICRONEEDLING: IDRATAZIONE IN PROFONDITÀ

Il microneedling crea micro-canali che favoriscono la penetrazione degli attivi idratanti e stimolano la pelle a rigenerarsi.



1. **MICRO-PERFORAZIONI**
Creazione di micro-canali controllati.

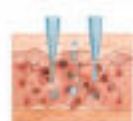

2. **ASSORBIMENTO**
Gli attivi idratanti penetrano in profondità.

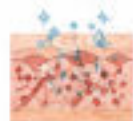

3. **STIMOLAZIONE**
Stimola collagene, elastina e acido ialuronico naturale.

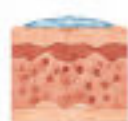

4. **RISULTATO**
Pelle più luminosa, elastica, compatta e vitale.



RICORDA

La disidratazione si combatte ogni giorno:

- ✓ Detergi con delicatezza
- ✓ Proteggi con SPF
- ✓ Idrata in profondità
- ✓ Bevi acqua



I SEGNALI CHE LA CLIENTE TI DÀ



"Mi tira la pelle"



"La vedo spenta"



"Il fondotinta segna"



Texture irregolare e poco luminosa



Pelle che si arrossa facilmente

PRIMA E DOPO L'IDRATAZIONE



PRIMA



DOPO

GLI ATTIVI AMICI DELL'IDRATAZIONE



ACIDO IALURONICO
Idrata in profondità



PANTENOLO
Lenisce e idrata



PEPTIDI
Rinforzano la barriera cutanea



VITAMINA B5
Rigenera e mantiene l'idratazione

PROTOCOLLO CONSIGLIATO



Detergere profonda



Microneedling superficiale (0,25 - 0,5 mm)



Siero specifico per pori e texture



Maschera lenitiva e riparatrice



Protezione solare SPF 50+

COME AGISCE IL MICRONEEDLING?

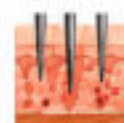

1. **MICRO-PERFORAZIONI**

Gli aghi creano micro-canali che stimolano la risposta naturale della pelle.



2. **STIMOLAZIONE DEI FIBROBLASTI**

Vengono rilasciati i processi naturali di rigenerazione.



3. **PRODUZIONE DI COLLAGENE ED ELASTINA**

La pelle diventa più compatta, elastica e tonica.



4. **MIGLIORAMENTO DELLA TEXTURE**

Il poro appare meno visibile, la grana più uniforme e levigata.

BENEFICI SUI PORI E SULLA TEXTURE

- ✓ Riduce visibilmente i pori dilatati
- ✓ Migliora la compattezza della pelle intorno al poro
- ✓ Affina la grana della pelle
- ✓ Rende la pelle più liscia, uniforme e luminosa
- ✓ Migliora l'assorbimento dei trattamenti topici

COSA NON FARE

- ✗ Non lavorare troppo in profondità: aumenta il rischio di irritazione senza migliorare i pori.
- ✗ Non usare troppa pressione: può causare arrossamenti e infiammazione.
- ✗ Non trattare in modo aggressivo: i pori non si "chiudono", si migliora la qualità della pelle.
- ✗ Non trascurare il post trattamento e la protezione solare.

ATTIVI CONSIGLIATI



NIACINAMIDE

Regola il sebo, riduce l'aspetto dei pori e uniforma la pelle.



ACIDO IALURONICO

Idrata e migliora l'elasticità cutanea, rendendo la pelle più compatta.



PEPTIDI

Stimolano la produzione di collagene ed elastina per una pelle più tonica e resistente.



ZINCO PCA

Aiuta a regolare il sebo e a mantenere la pelle più pulita e uniforme.



Una pelle idratata è una pelle che funziona.

Una pelle che funziona è una pelle che resta bella nel tempo.

IDRATAZIONE È LA BASE DI OGNI RISULTATO.

PELLE SENSIBILE

Microneedling delicato, efficace e sicuro: meno trauma, più controllo

COS'È LA PELLE SENSIBILE?

La pelle sensibile ha una barriera cutanea fragile e reagisce in modo eccessivo a stimoli esterni e interni.

I sintomi sono spesso:



ARROSSAMENTO



BRUCIORE



PIZZICORE



SECCHENZA



REATTIVITÀ



BARRIERA
INDEBOLITA

BARRIERA FRAGILE

Più permeabile, si disidrata facilmente e si infiamma.

IPERREATTIVITÀ

Reagisce rapidamente a prodotti, clima, stress e trattamenti.

ROSSORE DIFFUSO

Vascolarizzazione più reattiva e arrossamenti facili e persistenti.

TENDENZA ALLA DISIDRATAZIONE

Disidratazione costante che aumenta la sensibilità.



COME AGISCE IL MICRONEEDLING SULLA PELLE SENSIBILE?

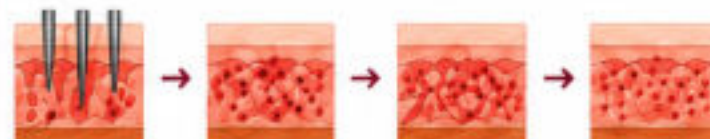

1. MICRO-STIMOLAZIONE
CONTROLLATA

Aghi corti e passaggi delicati creano micro-canali senza traumatizzare.

2. RIDUZIONE
DELL'INFIAMMAZIONE

Stimola i meccanismi riparabili senza scatenare reazioni eccessive.

3. RINFORZO DELLA
BARRIERA CUTANEA

Aumenta idratazione, compattezza e resistenza agli stimoli esterni.

4. PELLE PIÙ CALMA,
UNIFORME E LUMINOSA

Riduce arrossamenti, sensibilità e migliora la qualità della pelle.



OBIETTIVO: lenire, rinforzare, idratare e proteggere. Non aggredire, ma riequilibrare.

LE 5 REGOLE D'ORO PER TRATTARE PELLI SENSIBILI

- ✓ Usa aghi corti (0,25 - 0,5 mm).
- ✓ Lavora con movimenti delicati e passaggi leggeri.
- ✓ Evita pressioni eccessive.
- ✓ Scegli attivi lenitivi e riparatori.
- ✓ Meno trauma, più controllo.

♥ La delicatezza è la chiave del risultato.

PROFONDITÀ E TECNICA CONSIGLIATE

PROFONDITÀ CONSIGLIATA



0,25 - 0,5 mm
Superficiale e sicura

TECNICA



Passaggi lenti e uniformi



Pressione leggera e costante



Senza aggredire, senza accessi

ATTIVI CONSIGLIATI: LENITIVI E RIPARATORI



ACIDO IALURONICO
Idrata in profondità e ripristina la barriera cutanea.



PANTENOLO (VT. B5)
Lenitivo, irritante e rigenerante.



CENTELLA ASIATICA
Calma, ripara e riduce irritazioni.



BISABOLOLO
Azione lenitiva e antiarrossamento.



PEPTIDI
Rinforzano la pelle e ne migliorano la resistenza.

Evita attivi irritanti come alcol, profumi, acidi forti e alte percentuali di vitamina C.

PRIMA DEL TRATTAMENTO: ATTENZIONE A



Esposizione solare



Prodotti aggressivi



Esfoliazioni irritanti



Stalzi di temperatura



Stress e infiammazione



Una pelle sensibile deve arrivare al trattamento in equilibrio, non stressata e non infiammata.

PROTOCOLLO POST TRATTAMENTO



Idratazione immediata



Sieri lenitivi e riparatori



Maschere calmanti e idratanti



Protezione solare SPF 50+



Evitare calore, saune e sfregamenti per 24-48 h



Ascolta sempre la pelle: se arrossa troppo, fermati. Osserva, adatta e rispetta i tempi di recupero.

COSA NON FARE



Non lavorare in profondità.



Non usare troppa pressione.



Non trattare su pelle arrossata o irritata.



Non combinare con trattamenti aggressivi.



Non trascurare il post trattamento e la protezione solare.



LA REGOLA È UNA SOLA: MENO TRAUMA, PIÙ CONTROLLO, PIÙ RISULTATO.



Sul cuoio capelluto il microneedling viene usato per stimolare la microcircolazione e favorire l'assorbimento di attivi specifici.



NON È UNA BACCHETTA MAGICA CONTRO LA CADUTA DEI CAPELLI.

Può essere un supporto, soprattutto in protocolli combinati, ma bisogna distinguere il lavoro estetico da quello medico.

A COSA SERVE IL MICRONEEDLING SUL CUOIO CAPELLUTO



STIMOLA LA MICROCIRCOLAZIONE

Migliora l'assegnazione dei tessuti e il trofismo del follicolo.



FAVORISCE L'ASSORBIMENTO

I microcanali aumentano la permeabilità cutanea e l'efficacia degli attivi.



SUPPORTA IL TROFISMO FOLLICOLARE

Aiuta a mantenere il follicolo in una fase più attiva.



MIGLIORA LA QUALITÀ DEL CUOIO CAPELLUTO

Previene sebo, forfora e eccesso di sebo.



OTTIMIZZA I RISULTATI DEI TRATTAMENTI

Potenziamento l'azione di lozioni, sieri e protocolli specifici.

COME FUNZIONA



COSA È



È UN SUPPORTO

- Migliora la qualità del cuoio capelluto
- Supporta i protocolli anti-caduta
- Potenzia trattamenti specifici
- Migliora l'aspetto generale dei capelli

COSA NON È



NON È UNA CURA MEDICA

- Non ferma patologie della caduta
- Non sostituisce terapie mediche
- Non è una soluzione miracolosa
- Richiede costanza e protocolli personalizzati

IDEALE PER



IL PROTOCOLLO

4-6 sedute iniziali ogni 7-15 giorni

Mantenimento: ogni 4-6 settimane

Protocollo personalizzato in base alla condizione.



ATTIVI CONSIGLIATI

- ✓ Peptidi biomimetici
- ✓ Fattori di crescita
- ✓ Vitamine (B, C, E)
- ✓ Acido ialuronico
- ✓ Aminoacidi
- ✓ Estratti botanici
- ✓ Caffaina, Niacinamide, Zinco

GLI ATTIVI GIUSTI FANNO LA DIFFERENZA.

PROTOCOLLO POST TRATTAMENTO



Ascolta sempre la pelle: se arrossa troppo, fermati. Osserva, adatta e rispetta i tempi di recupero.

COSA NON FARE

- ✗ Non lavorare in profondità.
- ✗ Non usare troppa pressione.
- ✗ Non trattare su pelle arrossata o irritata.
- ✗ Non combinare con trattamenti aggressivi.
- ✗ Non trascurare il post trattamento e la protezione solare.

LA CHIAVE DEL SUCCESSO
Microneedling + attivi specifici + costanza + corretta valutazione del caso = risultati reali nel tempo.

LA REGOLA È UNA SOLA: MENO TRAUMA, PIÙ CONTROLLO, PIÙ RISULTATO.

IN SINTESI

Il microneedling sul cuoio capelluto è uno strumento estetico avanzato che lavora in sinergia con attivi specifici per migliorare la salute del cuoio capelluto e la qualità dei capelli. Non sostituisce terapie mediche, ma è un alleato potente nei protocolli combinati.



STIMOLA



ASSORBE



RIGENERA



POTENZIA

CURA POST-TRATTAMENTO

IL POST È METÀ DEL RISULTATO

Dopo il microneedling la pelle è aperta, sensibile e in fase di riparazione.

Le prime 24-48 ore sono fondamentali.

PERCHÉ È COSÌ IMPORTANTE?

La pelle è più permeabile e vulnerabile. Un post-trattamento scorretto può compromettere il risultato e aumentare il rischio di macchie, irritazioni o infezioni.

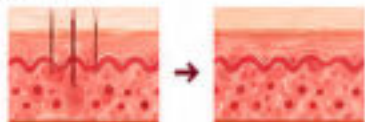

SUBITO DOPO IL TRATTAMENTO

DURANTE LA RIPARAZIONE

LE 24-48 ORE SONO FONDAMENTALI

La giusta periodo da pelle lavora per rigenerarsi.

24-48h

PROTEGGI, LENISCI, IDRATA,
NON STIMOLARE, NON AGGREDIRE.

LA ROUTINE CONSIGLIATA: LENITIVA, RIPARATRICE, PROTETTIVA

I PRIMI GIORNI: MASLO CREAM (SOPRATTUTTO LA SERA)

DOPO I PRIMI GIORNI: MOLOKO AFTER CARE



MASLO CREAM contiene ingredienti emollienti quali burro di karité e burro di cacao, oltre all'olio d'oliva, molto affini alla pelle.

Questa texture ha una consistenza cremosa e burrosa per un effetto nutriente e idratante di lunga durata.

Formula con attivi ad azione lenitiva, tra i quali estratti di fico d'india e camomilla, ma anche fitosfingosine, acidi grassi ed un mix di ceramidi, ingredienti ideali per le loro proprietà ristrutturanti e nutrienti.

MADE IN ITALY



MOLOKO AFTER CARE

Formula studiata con attivi ad azione lenitiva, quali bisabololo, estratti di fico d'india e camomilla, ma anche pantenolo, fitosfingosine, acidi grassi ed un mix di ceramidi, ingredienti ideali per prodotti per la cura della pelle grazie alle loro proprietà ristrutturanti. Better After Cream contiene ingredienti emollienti quali burro di karité e burro di cacao, oltre alla squalano di origine vegetale e all'olio d'oliva, molto affini alla pelle.

Questa texture ha una consistenza leggera e non appena applicata dà alla pelle uno skin-feel confortevole.

MADE IN ITALY

CONSIGLI GENERALI

- ⊗ Detergi delicatamente con prodotti delicati.
- ⊗ Idrata spesso e in modo costante.
- ⊗ Usa sempre protezione solare SPF 50+ a partire dal giorno successivo al trattamento.
- ⊗ Ascolta la tua pelle e rispetta i tempi di recupero.
- ⊗ In caso di rossore prolungato o fastidi, contatta sempre la tua dermopigmentista.



PROTOCOLLO POST-TRATTAMENTO



Ascolta sempre la pelle: se arrossa troppo, fermati. Osserva, adatta e rispetta i tempi di recupero.

OBIETTIVO



Una pelle lenita, idratata e protetta si rigenera meglio, più in fretta e con risultati visibili e duraturi.



IL TUO RISULTATO DIPENDE ANCHE DA TE.

COSA NON FARE



Niente trucco pesante



Niente sauna



Niente sole



Niente piscina



Niente palestra intensa



Niente prodotti aggressivi



Non rispettare il post può compromettere il risultato e aumentare il rischio di macchie, irritazioni o infezioni.

PRINCIPALI SOSTANZE FUNZIONALI



BURRO DI KARITÉ
Emolliente e nutriente, protegge la barriera cutanea e dona morbidezza.



BURRO DI CACAO
Riccio e protettivo, aiuta a mantenere la pelle elastica e nutrita.



OLIO D'OLIVA
Nutriente e antiossidante, aiuta a lenire e proteggere la pelle.



ESTRATTO DI FICO D'INDIA
Lenitivo, idratante e ricco di antiossidanti. Aiuta a calmare la pelle.



ESTRATTO DI CAMOMILLA
Azione lenitiva e decongestionante. Riduce arrossamenti e fastidi.



PANTENOLO (PRO VIT. B5)
Idratante e riparatore, favorisce la rigenerazione della pelle.



FITOSFINGOSINE
Rinforza la barriera cutanea e migliora la resistenza della pelle.



CERAMIDI
Essenziali per riparare e mantenere la barriera cutanea sana e forte.

IN SINTESI

Il microneedling sul cuoio capelluto è uno strumento estetico avanzato che lavora in sinergia con attivi specifici per migliorare la salute del cuoio capelluto e la qualità dei capelli.

Non sostituisce terapie mediche, ma è un alleato potente nei protocolli combinati.



STIMOLA



ASSORBE



RIGENERA



POTENZA

EFFETTI COLLATERALI NORMALI

MICRONEEDLING: REAZIONI FISILOGICHE DELLA PELLE

Dopo il trattamento possono comparire rossore, calore, pizzicore, secchezza, leggera desquamazione.

Questi sono effetti normali se durano poco e se la pelle migliora progressivamente.

LE REAZIONI PIÙ COMUNI



ROSSORE

Arrossamento diffuso e uniforme



CALORE

Sensazione di pelle calda al tatto



PIZZICORE

Formicolio o lieve bruciore superficiale



SECCHENZA

Tensione cutanea, pelle che "tira"



DESQUAMAZIONE LEGGERA

Piccole pellicine che si staccano nei giorni successivi



È NORMALE SE:

- ✓ Dura poche ore o pochi giorni
- ✓ Migliora progressivamente
- ✓ La pelle si stabilizza entro 24-72h
- ✓ Diventa più luminosa, levigata e compatta

NON È NORMALE SE:

- ✗ Peggiora invece di migliorare
- ✗ Dolore forte o persistente
- ✗ Infiammazione importante, gonfiore e arrossamento eccessivo
- ✗ Comparsa di macchie scure persistenti



In caso di reazioni non normali, contattare la propria dermopigmentista o un medico.

EVOLUZIONE DOPO IL TRATTAMENTO



SUBITO DOPO
Rossore intenso e calore



2-6 ORE
Arrossamento uniforme



24 ORE
Pelle tesa, leggero pizzicore



48 ORE
Inizio desquamazione leggera



72 ORE
Pelle calma, più luminosa e compatta

COME GESTIRE LA CLIENTE



Informare prima del trattamento



Spiegare cosa è normale e cosa no



Fornire istruzioni scritte per il post



Monitorare l'evoluzione nei giorni

COSA FARE DOPO IL TRATTAMENTO



Idratazione profonda



Barriera cutanea protetta



Prodotti lenitivi e riparatori



Niente trucco pesante 24-48h



No sole diretto per almeno 48h



No palestra intensa 24-48h



NON DOBBIAMO SPAVENTARE LA CLIENTE, MA DOBBIAMO INFORMARLA BENE.

UNA CLIENTE INFORMATA NON VA IN PANICO.

MICRONEEDLING DOPO RIMOZIONE LASER O REMOVER

Dopo una rimozione laser o chimica, la pelle può essere fragile, sensibilizzata, macchiata o irregolare. Il microneedling può aiutare a migliorare la qualità del tessuto, **ma solo quando la pelle è completamente guarita.**



MAI LAVORARE SU CUTE INFIAMMATA, APERTA O NON STABILIZZATA.

DOPO RIMOZIONE LASER O REMOVER: POSSIBILI EFFETTI SULLA PELLE

SOPRACCIGLIA

Arrossamento e sensibilità | Macchie e discromie | Cute irregolare | Aspetto spento e non uniforme

LABBRA

Arrossamento e irritazione | Macchie e discromie | Cute secca e ispessita | Aspetto non uniforme e irregolare

OBIETTIVO DOPO GUARIGIONE COMPLETA

✓ Pelle uniforme, più sana e compatta
Migliore assorbimento e stabilità del pigmento

✓ Labbra più lisce, idratate e uniformi
Migliore resa estetica e durata del colore

COME IL MICRONEEDLING AIUTA DOPO LA RIMOZIONE

- 1. MICRO-CANALI**
I micro-canali controllati stimolano la pelle senza danneggiarla.
- 2. STIMOLAZIONE NATURALE**
Attiva i naturali processi di riparazione e rigenerazione del tessuto.
- 3. PRODUZIONE DI COLLAGENE ED ELASTINA**
Migliora elasticità, compattezza e spessore della pelle.
- 4. MIGLIORAMENTO DEL TESSUTO**
La pelle diventa più uniforme, lussureggiante e resistente.
- 5. MIGLIORE RISULTATO DEL PMU**
Il pigmento si stabilizza meglio e il risultato è più naturale e omogeneo.

QUANDO INIZIARE IL MICRONEEDLING?

- Solo dopo la completa guarigione della pelle.
- Tempi indicativi:
- Laser: 6 - 8 settimane
 - Remover: 6 - 8 settimane (può variare in base alla profondità e alla risposta individuale della pelle)

FASI DI GUARIGIONE DOPO RIMOZIONE (TEMPI INDICATIVI)

GIORNI 1-3
Arrossamento, gonfiore, crosticine. **FASE ACUTA**

GIORNI 4-14
Desquamazione, rigenerazione superficiale. **FASE DI RECUPERO**

SETTIMANE 3-4
Pelle più calma, colore ancora instabile. **FASE DI STABILIZZAZIONE**

DOPO 6-8 SETTIMANE
Pelle completamente guarita, più forte e pronta. **FASE IDEALE PER MICRONEEDLING**

PERCHÉ FUNZIONA?

- Rigenera il tessuto e migliora la qualità della cute.
- Aiuta a ridurre macchie, irregolarità e segni lasciati dalla rimozione.
- Rafforza la barriera cutanea e migliora la risposta al pigmento.

COSA NON FARE

- Non eseguire microneedling su pelle arrossata, infiammata o con crosticine.
- Non lavorare su pelle che tira, dolorante o con desquamazione attiva.
- Non anticipare i tempi: si rischia di peggiorare macchie e cicatrici.
- Non associare altri trattamenti aggressivi nello stesso periodo.

PROTOCOLLO CONSIGLIATO

- VALUTAZIONE ANAMNESI E CHECK DELLA PELLE**
Valutare stato di guarigione, stabilità del colore e integrità della barriera cutanea.
- TEMPI CORRETTI**
Attendere la completa guarigione prima di iniziare. Rispettare i tempi indicati per un risultato sicuro.
- MICRONEEDLING DOLCE**
Utilizzare aghi sottili e profondità personalizzate in base al tipo di cute e alla condizione della pelle.
- SOSTEGNO E RIPARAZIONE**
Usare prodotti lenitivi, idratanti e rigeneranti per potenziare il processo di riparazione.
- PROTEZIONE**
Proteggere sempre la pelle dal sole e da agenti esterni durante tutto il percorso.

RIGENERARE CON INTELLIGENZA, RISPETTARE I TEMPI, MIGLIORA IL RISULTATO.

- Una pelle guarita è una pelle più forte.
- Una pelle sana rende meglio il pigmento.
- Il microneedling è lo strumento giusto al momento giusto.

COME FUNZIONA BIOLOGICAMENTE IL MICRONEEDLING

Il trattamento lavora in tre fasi biologiche. La pelle non cambia il giorno dopo, ma nelle settimane successive.



1 FASE INFIAMMATORIA 0 - 3 GIORNI

Subito dopo il trattamento la pelle si arrossa, può scaldarsi, può sembrare irritata. Questo è normale, perché abbiamo attivato una risposta biologica.

COSA SUCCEDDE NELLA PELLE

- Micro-perforazioni controllate
- Attivazione della risposta infiammatoria
- Rilascio di citochine e fattori di crescita
- Aumento del flusso sanguigno

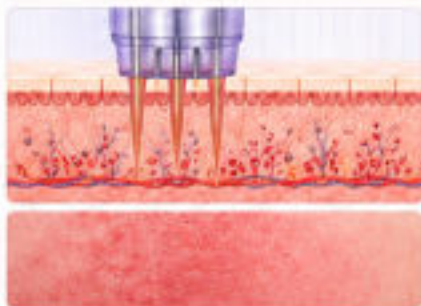

ROSSORE E SENSIBILITÀ
Reazione normale e temporanea

2 FASE PROLIFERATIVA 3 GIORNI - 3 SETTIMANE

La pelle inizia a riparare se stessa. Produzione di nuove fibre, soprattutto collagene giovane. Il tessuto inizia a ricostruire la sua struttura.

COSA SUCCEDDE NELLA PELLE

- Attivazione dei fibroblasti
- Produzione di collagene ed elastina (tipo III)
- Formazione di nuova matrice extracellulare
- Miglioramento della texture e idratazione

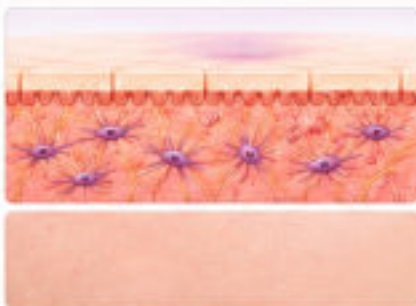

MIGLIORAMENTO PROGRESSIVO
Pelle più luminosa, idratata e uniforme

3 FASE DI RIMODELLAMENTO 3 SETTIMANE - 6 MESI

È la fase più lunga e più importante. Il collagene nuovo si organizza, la pelle diventa più compatta, più uniforme e più resistente.

COSA SUCCEDDE NELLA PELLE

- Rimodellamento del collagene (tipo I)
- Ri-organizzazione delle fibre elastiche
- Miglioramento del tono e della compattezza
- Risultati visibili e duraturi

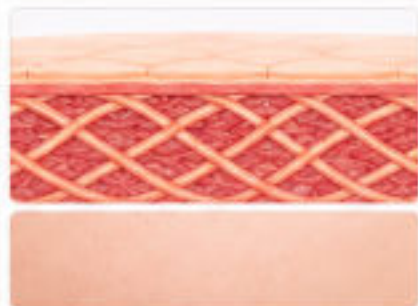

RISULTATI STABILI E DURATURI
Pelle più compatta, tonica e resistente

LA LINEA DEL TEMPO DELLA RIGENERAZIONE



L'EVOLUZIONE VISIBILE DELLA PELLE



PERCHÉ NON SI VEDONO TUTTI I RISULTATI IL GIORNO DOPO?

Perché il microneedling lavora in profondità e i risultati migliorano nelle settimane successive, seguendo i tempi biologici della pelle.



TECNICA CORRETTA
Micro-perforazioni controllate alla profondità giusta.



SIUREZZA
Aghi sterili e monouso, ambiente sicuro, igiene impeccabile.



SIERI MIRATI
Principi attivi scelti in base al tipo di pelle e all'obiettivo del trattamento.



TEMPI BIOLOGICI
Rispettare le fasi della pelle per ottenere risultati veri, stabili e duraturi.



COSTANZA E CURA
Trattamenti mirati + skincare domiciliare = risultati ottimali.

COSA NON FARE

- ✗ Non eseguire microneedling su pelle arrossata, infiammata o con crosticine.
- ✗ Non lavorare su pelle che tira, dolorante o con desquamazione attiva.
- ✗ Non anticipare i tempi: si rischia di peggiorare macchie e cicatrici.
- ✗ Non associare altri trattamenti aggressivi nello stesso periodo.



LA PELLE HA I SUOI TEMPI.
IL NOSTRO LAVORO È RISPETTARLI.



IL MICRONEEDLING NON CAMBIA LA PELLE IN UN GIORNO. LA TRASFORMA, RISPETTANDO LA SUA BIOLOGIA.

MOUSSE SKETCH PMU DI VIKTORIA LOGOIDA

MOUSSE SKETCH PMU DI VIKTORIA LOGOIDA

Mousse detergente delicata specifica per la detersione quotidiana post PMU. Deterge, lenisce e protegge la pelle senza alterare la barriera cutanea.



Mousse detergente delicata specifica per la detersione quotidiana post PMU.

Deterge, lenisce e protegge la pelle senza alterare la barriera cutanea.



FORMULA STUDIATA PER LA PELLE DOPO PMU

La formula è arricchita con differenti attivi tra cui il **FICUS INDICA BARK**



FICUS INDICA BARK EXTRACT

Lenitivo • Antiossidante • Idratante

Ricco di polisaccaridi e flavonoidi, calma le irritazioni, riduce rossori e infiammazioni e aiuta a mantenere la pelle idratata e protetta.



BISABOLOL

Lenitivo • Calmante

Attivo naturale derivato dalla camomilla, svolge un'azione lenitiva immediata, riducendo arrossamenti e sensazioni di fastidio.



PANTENOLO (PRO-VITAMINA B5)

Riparatore • Idratante

Favorisce la rigenerazione cutanea, migliora l'elasticità e mantiene la pelle morbida e idratata.



GLICERINA

Idratante • Protettiva

Umettante naturale che trattiene l'acqua nella pelle, mantenendola idratata, elastica e protetta.



ALLANTOINA

Lenitiva • Rigenerante

Favorisce il rinnovamento cellulare, migliora la morbidezza della pelle e aiuta a ridurre le irritazioni.



SODIUM COCOYL GLUTAMATE

Detergente delicato

Tensioattivo di origine vegetale che deterge delicatamente senza aggredire la pelle, rispettando il film idrolipidico naturale.



DETERGE
DELICATAMENTE



LENISCE E RIDUCE
ROSSORI E IRRITAZIONI



IDRATA E PROTEGGE
LA BARRIERA CUTANEA



SUPPORTA LA
RIGENERAZIONE



IDEALE PER
LA PELLE POST PMU

DISINFEZIONE PRE-MICRONEEDLING

La disinfezione è un passaggio fondamentale prima di ogni trattamento.



PROTEGGE LA PELLE

Riduce la carica microbica e previene infezioni e complicanze.



IGIENE PROFESSIONALE

Mani e pelle disinfettate garantiscono un ambiente di lavoro sicuro e sterile.



AZIONE AD AMPIO SPETTRO

La clorexidina agisce come battericida e batteriostatico, efficace contro batteri, funghi e alcuni virus.



SICUREZZA PRIMA DI TUTTO

Una pelle disinfettata è la base per risultati sicuri e professionali.



PROTEGGE
LA PELLE



IGIENE
PROFESSIONALE



AZIONE AD
AMPIO SPETTRO



SICUREZZA
PRIMA DI TUTTO



IDEALE PER
LA PELLE PRE TRATTAMENTO

SKIN FLASH SERUM PEELING

by Viktoria Logoida

PEELING ENZIMATICO PROFESSIONALE

Trattamento enzimatico delicato
che esfolia in modo selettivo
senza aggredire la pelle.

Ideale per preparare la pelle
ai trattamenti di microneedling.



DELICATO

Rispetta la pelle
senza irritare.



EFFICACE

Esfolia e purifica
in profondità.



SICURO

Formula equilibrata,
testata e professionale.

CONNESSIONE CON IL MICRONEEDLING

1. PREPARA



Lo Skin Flash rimuove le cellule morte e le impurità superficiali, preparando la pelle.

2. POTENZIA

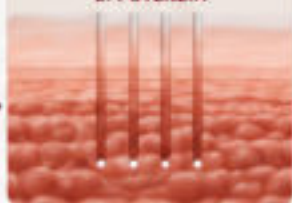

La pelle è più ricettiva e pronta ad assorbire in profondità i principi attivi.

3. MIGLIORA I RISULTATI



Il microneedling penetra più efficacemente, massimizzando i risultati del trattamento.

4. RECUPERO PIÙ RAPIDO



La pelle risulta più luminosa, levigata e rigenerata.

PRINCIPI ATTIVI CHIAVE



PAPAIN

Enzima esfoliante naturale.
Rimuove le cellule morte,
leviga e illumina.



GLICERINA

Idratante e umettante.
Mantiene la pelle morbida
ed elastica.



OPUNTIA FICUS-INDICA (CACTUS) FLOWER EXTRACT

Idratante, antiossidante
e rigenerante. Protegge la pelle.



MATRICARIA FLOWER EXTRACT

Lenitivo e calmante.
Riduce rossori e irritazioni.



CITRIC ACID

Supporto acido leggero.
Aiuta a regolare il pH,
illumina e uniforma.



SODIUM HYALURONATE

Idratante e rimpolpante.
Migliora elasticità e compattezza.



XANTHAN GUM

Addensante naturale.
Migliora la texture e la stabilità
del prodotto.



**NON CONTIENE
ACIDI AGGRESSIVI
COME GLICOLICO
O MANDELICO.**

Azione delicata
e rispettosa della pelle.

PERCHÉ È STATO SCELTO

- ✓ Esfolia delicatamente senza acidi aggressivi
- ✓ Rispetta il film idrolipidico della pelle
- ✓ Adatto anche a pelli sensibili e delicate
- ✓ Migliora la texture, luminosità e ricettività della pelle
- ✓ Prepara la pelle ai trattamenti successivi (come il microneedling)

FORMULA SICURA E FUNZIONALE

- ✓ Senza acidi aggressivi
- ✓ Senza microgranuli
- ✓ Dermatologicamente testato
- ✓ Made in Italy

pH
5.0 - 5.5

IN SINTESI

Skin Flash è il peeling enzimatico ideale per una preparazione professionale della pelle.

**DETERGE • ESFOZIA •
PREPARA • POTENZIA**

Il primo passo per risultati eccellenti con il microneedling.

SKIN REFRESH

HYALURONIC ACID SERUM

Il nostro ESSENZIALE per il MICRONEEDLING.

La parte di cui non puoi fare a meno.

IL PRINCIPALE BOOSTER

Idrata • Ripara • Rigenera • Potenzia



BOOSTER
ESSENZIALE
PER RISULTATI
ECCEZIONALI

SKETCH
BY VIKTORIA LOGOIDA
SKIN REFRESH
HYALURONIC ACID SERUM
25ml
0.84 Fl.oz.

I VANTAGGI DEL NOSTRO BOOSTER

- ✓ Texture leggera e a rapido assorbimento
Non unge, non appiccica, zero residui.
- ✓ Formula concentrata e performante
Con ingredienti selezionati ad alta efficacia.
- ✓ Sicuro per tutti i tipi di pelle
Anche le più sensibili, prima e dopo
il trattamento.
- ✓ Made in Italy
Qualità, ricerca e produzione italiana.



i SKIN REFRESH È DISPONIBILE
ANCHE NEL FORMATO DA 200 ML.



DISPONIBILE IN DUE FORMATI

25 ml e 200 ml per ogni esigenza professionale.



MODALITÀ D'USO

Applicare alcune gocce su viso
pulito prima, durante e dopo
il microneedling.
Massaggiare delicatamente
fino a completo assorbimento.
Uso professionale e domiciliare.

IN SINTESI

Skin Refresh è il nostro booster indispensabile.

IDRATA • RIPARA • RIGENERA • POTENZIA

Il segreto di ogni trattamento di successo.

Il tuo alleato numero 1 per una pelle sana, idratata e luminosa.

PERCHÉ È IL NOSTRO BEST SELLER



IDRATA IN PROFONDITÀ

L'acido ialuronico a 3 pesi molecolari
penetra nei diversi strati della pelle per
un'idratazione intensa e duratura.



RIPARA E RIGENERA

Favorisce la riparazione dei tessuti e
migliora visibilmente la qualità della pelle.



POTENZIA I RISULTATI

Massimizza l'efficacia del microneedling
veicolando i principi attivi in profondità.



LENISCE E CALMA

Riduce arrossamenti e irritazioni,
ideale per pelli sensibili e reattive.



PELLE PIÙ LUMINOSA E COMPATTA

Migliora elasticità, tono e luminosità
per un aspetto sano e radioso.

INGREDIENTI CHIAVE



ACIDO IALURONICO

Idrata, rimpolpa e migliora l'elasticità.



PANTENOLO (PROVITAMINA B5)

Idratante, lenitivo e rigenerante.



BISABOLOLO

Azione lenitiva e calmante.
Riduce irritazioni e rossori.



ALLANTOINA

Favorisce la rigenerazione cellulare
e protegge la pelle.



SODIUM PCA

Potente idratante naturale.
Mantiene il corretto livello di idratazione.



NON CONTIENE ACIDI AGGRESSIVI
COME GLICOLICO O MANDELICO.

Azione delicata e rispettosa della pelle.

PERFETTO IN SINERIA CON IL MICRONEEDLING



IDRATAZIONE
PROFONDA



RIPARAZIONE
INTENSA



TECNOLOGIA
AVANZATA



SICURO E
DELICATO

MADE IN ITALY



MASLO

AFTER CARE

CREMA RIPARATRICE E LENITIVA

Trattamento post procedure che idrata, ripara e protegge la pelle, promuovendo una guarigione ottimale e risultati migliori e più duraturi.



IDRATA



RIPARA



PROTEGGE

INGREDIENTI PRINCIPALI



ACQUA (AQUA)

Base di formulazione, veicolo degli attivi.



GLICERINA

Idratante e umettante. Mantiene la pelle morbida ed elastica.



BURRO DI CACAO

Nutriente ed emolliente. Protegge e ripristina la barriera cutanea.



OLIO DI OLIVA

Ricco di antiossidanti e acidi grassi essenziali. Nutre e migliora l'elasticità.



ESTRATTO DI FICUS-INDICA (CACTUS FLOWER EXTRACT)

Idratante, antiossidante e rigenerante. Protegge la pelle.



ESTRATTO DI MATRICARIA (CAMOMILLA)

Lenitivo e calmante. Riduce rossori e irritazioni.



BURRO DI KARITÉ

Emolliente, nutriente e ristrutturante. Ideale per pelli delicate.



SODIUM HYALURONATE

Emolliente e rimpolpante. Migliora elasticità e compattezza.



POLIMERI IDRATANTI (Film protettivo)

Formano una barriera invisibile che protegge e mantiene l'idratazione.

SENZA

- ✓ PARABENI
- ✓ PETROLATI
- ✓ SILICONI AGGRESSIVI
- ✓ COLORANTI

MADE IN ITALY

PERCHÉ È STATO SCELTO

- ✓ Formula ricca e bilanciata per favorire la rigenerazione cutanea.
- ✓ Idrata in profondità e riduce rossori e irritazioni.
- ✓ Rinforza la barriera cutanea e protegge dagli agenti esterni.
- ✓ Ideale per pelli sensibilizzate da procedure estetiche come microneedling, PMU e trattamenti laser.
- ✓ Texture leggera e non occlusiva, adatta a tutti i tipi di pelle.

A COSA SERVE



IDRATA IN PROFONDITÀ



RIPARA E RIGENERA



LENISCE E CALMA



PROTEGGE LA BARRIERA



MIGLIORA ELASTICITÀ E LUMINOSITÀ

PERCHÉ È PERFETTA DOPO MICRONEEDLING



Scatenare il naturale processo di riparazione della pelle.



Mantiene l'idratazione ottimale durante la guarigione.



Previene secchezza, rossori e irritazioni post trattamento.



Favorisce risultati migliori e più duraturi del trattamento.

MODALITÀ D'USO

Applicare uno strato sottile sulla pelle pulita e asciutta dopo il trattamento.

Utilizzare 2 volte al giorno o secondo necessità.



PERFETTO IN SINERGIA CON IL MICRONEEDLING

1. PREPARA



Prepara la pelle e la rende più ricettiva.



2. VEICOLA



Durante il microneedling penetra in profondità.



3. IDRATA E RIPARA



Idrata intensamente e favorisce la riparazione.



4. PROTEGGE



Protegge la pelle e mantiene i risultati.



RISULTATI VISIBILI
Fin dalle prime sedute.

IN SINTESI

Maslo After Care è il trattamento ideale per il post procedure:
IDRATA • RIPARA • LENISCE • PROTEGGE

La scelta perfetta per una pelle sana, calma e luminosa dopo ogni trattamento.



IDRAZIONE PROFONDA



RIPARAZIONE INTENSA



TECNOLOGIA AVANZATA



SICURO E DELICATO

MADE IN ITALY

MoLOko

AFTER CARE

CREMA RIPARATRICE E LENITIVA

Trattamento PMU per Sopracciglia, Labbra e Occhi e per l'uso personale.



- Texture leggera e più liquida
- Azione rapida riparatrice
- Effetto cerotto protettivo trasparente
- Assorbimento immediato, non unge, nessun effetto lucido
- Azione lenitiva e cicatrizzante
- Riduce i tempi di cicatrizzazione e favorisce la corretta guarigione della pelle

Crema ristrutturante dermica ad azione lenitiva, riduce i tempi di cicatrizzazione e favorisce la corretta guarigione della pelle.

PERCHÉ È STATO SCELTO

 RIPARA E RIGENERA Favorisce una guarigione ottimale e riduce i tempi di cicatrizzazione.	 LENISCE E CALMA Riduce rossori, irritazioni e infiammazioni post trattamento.	 IDRATA IN PROFONDITÀ Mantiene la pelle morbida, elastica e idratata più a lungo.	 PROTEGGE Crea un effetto cerotto protettivo trasparente che difende dagli agenti esterni.	 RINFORZA LA BARRIERA Grazie a ceramidi, fitosfingosine e acidi grassi, ripristina e mantiene la barriera cutanea.	 TEXTURE LEGGERA Assorbimento immediato, non unge, non lucida. Skin-feel confortevole.
--	---	--	---	---	---



MODALITÀ D'USO

Applicare uno strato sottile sulla pelle pulita e asciutta dopo il trattamento. Utilizzare 2 volte al giorno o secondo necessità.

IN SINTESI

MoLOko After Care è la crema ideale per il post procedura.
IDRATA • RIPARA • LENISCE • PROTEGGE • CICATRIZZA
Sostiene la pelle nel suo naturale processo di rigenerazione, per una cute sana, calma e luminosa.

PERCHÉ È IL NOSTRO BEST SELLER

- RIPARA E RIGENERA**
Favorisce una guarigione ottimale e riduce i tempi di cicatrizzazione.
- LENISCE E CALMA**
Riduce rossori, irritazioni e infiammazioni post trattamento.
- IDRATA IN PROFONDITÀ**
Mantiene la pelle morbida, elastica e idratata più a lungo.
- PROTEGGE**
Crea un effetto cerotto protettivo trasparente che difende dagli agenti esterni.
- RINFORZA LA BARRIERA**
Grazie a ceramidi, fitosfingosine e acidi grassi, ripristina e mantiene la barriera cutanea.
- TEXTURE LEGGERA**
Assorbimento immediato, non unge, non lucida. Skin-feel confortevole.

INGREDIENTI PRINCIPALI

- ACQUA (AQUA)**
Base di formulazione. Veicolo degli attivi.
- GLICERINA**
Potente idratante. Mantiene la pelle morbida ed elastica.
- BURRO DI CACAO (THEOBROMA CACAO SEED BUTTER)**
Nutriente ed emolliente. Protegge e ripristina la barriera cutanea.
- BURRO DI KARITÉ (BUTYROSPERMUM PARKI BUTTER)**
Emolliente, nutriente e ristrutturante. Ideale per pelli delicate.
- OLIO DI OLIVA (OLEA EUROPAEA FRUIT OIL)**
Ricco di antiossidanti e acidi grassi essenziali. Nutre e migliora l'elasticità.
- ESTRATTO DI FICUS-INDICA (CACTUS FLOWER EXTRACT)**
Lenitivo, antiossidante e rigenerante. Protegge e calma la pelle.
- ESTRATTO DI CAMOMILLA (CHAMOMILLA RECUTITA FLOWER EXTRACT)**
Lenitivo e calmante. Riduce rossori e irritazioni.
- SQUALANO (DI ORIGINE VEGETALE)**
Emolliente leggero. Migliora l'elasticità e la morbidezza.
- BISABOLOLO**
Azione lenitiva e calmante. Riduce irritazioni e rossori.
- PANTENOLO (PROVITAMINA B5)**
Idratante e riparatore. Favorisce la rigenerazione cutanea.
- FITOSFINGOSINE**
Rinforza la barriera cutanea. Supporta la difesa naturale della pelle.
- MIX DI CERAMIDI**
Aiuta a ripristinare la barriera cutanea. Migliora l'idratazione e protegge dalla disidratazione.

IDEALE PER

 SOPRACCIGLIA Trattamenti PMU e microblading	 LABBRA Trattamenti PMU labbra	 OCCHI Trattamenti PMU eye liner
---	---	---

ADATTA ANCHE PER L'USO PERSONALE QUOTIDIANO

SENZA

- ✓ PARABENI
- ✓ PETROLATI
- ✓ SILICONI AGGRESSIVI
- ✓ COLORANTI

MADE IN ITALY

PERFETTA DOPO MICRONEEDLING



MoLOko AFTER CARE È DISPONIBILE ANCHE NEL FORMATO DA 200 ML.



IDRATAZIONE PROFONDA



RIPARAZIONE INTENSA



TECNOLOGIA AVANZATA



SICURO E DELICATO

MADE IN ITALY

EFFETTI COLLATERALI NORMALI

MICRONEEDLING: REAZIONI FISILOGICHE DELLA PELLE

Dopo il trattamento possono comparire rossore, calore, pizzicore, secchezza, leggera desquamazione.

Questi sono effetti normali se durano poco e se la pelle migliora progressivamente.

LE REAZIONI PIÙ COMUNI



ROSSORE

Arrossamento diffuso e uniforme



CALORE

Sensazione di pelle calda al tatto



PIZZICORE

Formicolio o lieve bruciore superficiale



SECCHENZA

Tensione cutanea, pelle che "tira"



DESQUAMAZIONE LEGGERA

Piccole pellicine che si staccano
eli giorni successivi



È NORMALE SE:

- ✓ Dura poche ore o pochi giorni
- ✓ Migliora progressivamente
- ✓ La pelle si stabilizza entro 24-72h
- ✓ Diventa più luminosa, levigata e compatta

NON È NORMALE SE:

- ✗ Peggiora invece di migliorare
- ✗ Dolore forte o persistente
- ✗ Infiammazione importante, gonfiore e arrossamento eccessivo
- ✗ Comparsa di macchie scure persistenti

EVOLUZIONE DOPO IL TRATTAMENTO



SUBITO DOPO	2-6 ORE	24 ORE	48 ORE	72 ORE
Rossore intenso e calore	Arrossamento uniforme	Pelle tesa, leggero pizzicore	Inizio desquamazione leggera	Pelle calma, più luminosa e compatta

COSA FARE DOPO IL TRATTAMENTO

Idratazione profonda	Barriera cutanea protetta	Prodotti lenitivi e riparatori	Niente trucco pesante 24-48h	No sole diretto per almeno 48h	No palestra intensa 24-48h
----------------------	---------------------------	--------------------------------	------------------------------	--------------------------------	----------------------------

COME GESTIRE LA CLIENTE



Informare prima del trattamento



Spiegare cosa è normale e cosa no



Fornire istruzioni scritte per il post



Monitorare l'evoluzione nei giorni



NON DOBBIAMO SPAVENTARE LA CLIENTE, MA DOBBIAMO INFORMARLA BENE.

UNA CLIENTE INFORMATA NON VA IN PANICO.



MADE IN ITALY



MICRONEEDLING

CONTROINDICAZIONI

SICUREZZA PRIMA DI TUTTO: LA SALUTE DELLA PELLE È LA PRIORITÀ



Questa parte è importantissima.
Non tutte le clienti possono fare microneedling.

Una professionista seria non tratta tutti.
Una professionista seria sa anche dire:
"OGGI NO."

CONTROINDICAZIONI ASSOLUTE

Il trattamento NON deve essere eseguito



Infezioni cutanee attive



Herpes attivo



Acne infiammata moderata o grave



Dermatiti attive (eczema, psoriasi, dermatite atopica)



Rosacea grave (in fase attiva)



Gravidanza



Allattamento



Immunosoppressione o terapie immunosoppressive



Uso recente di isotretinoina (entro 6 mesi)



Problemi di cicatrizzazione (cheloidi, cicatrici ipertrofiche)

CONTROINDICAZIONI RELATIVE

Valutare caso per caso con cautela e consenso medico



Diabete non controllato



Disturbi della coagulazione o uso di anticoagulanti



Assunzione di cortisonici sistemici o topici



Esposizione solare recente o scottature (meno di 2 settimane)



Nei o lesioni cutanee sospette



Iperensione non controllata



Trattamenti estetici invasivi recenti (laser, peeling profondi, filler)



Uso di prodotti topici fotosensibilizzanti o retinoidi (nelle 2 settimane precedenti)



Pelle molto sensibile, sottile o con couperose diffusa



Cute secca, irritata o compromessa (barriera cutanea alterata)



Allergie note ai prodotti utilizzati durante il trattamento



Interventi chirurgici recenti (meno di 1 mese)

ALTRE CONDIZIONI DA VALUTARE

- ⊗ Epilessia non controllata
- ⊗ Disturbi psichiatrici non stabilizzati
- ⊗ Fumo: rallenta la guarigione e aumenta il rischio di complicanze
- ⊗ Malattie autoimmuni attive (es. lupus, sclerodermia)
- ⊗ Tendenza alla formazione di lividi o fragilità capillare importante
- ⊗ Alcol: sconsigliato nelle 24-48 ore prima e dopo il trattamento
- ⊗ Infezioni sistemiche o febbre
- ⊗ Pelle molto abbronzata (rischio di iperpigmentazioni)

VALUTAZIONE PRE-TRATTAMENTO

Fondamentale per la sicurezza e l'efficacia.

Include:



- ⊗ Anamnesi completa
- ⊗ Valutazione della pelle e dello stato di salute
- ⊗ Informazione chiara su benefici, rischi e alternative
- ⊗ Consenso informato scritto

DOPO IL TRATTAMENTO

Rispettare le indicazioni post trattamento per ridurre il rischio di complicanze:



- ⊗ Evitare sole, sauna, piscine e make-up per almeno 24-48 ore
- ⊗ Idratare e proteggere la pelle
- ⊗ Segnalare eventuali reazioni anomale alla professionista



RICORDA

La sicurezza non è un'opzione, è una regola.

Un trattamento efficace nasce da una valutazione consapevole e personalizzata.

LA TUA PELLE MERITA
COMPETENZA E RESPONSABILITÀ.



SICUREZZA
AL PRIMO POSTO



VALUTAZIONE
PERSONALIZZATA



PROTOCOLLI
PROFESSIONALI



RISULTATI SICURI
E DURATURI

MADE IN ITALY



CONTROINDICAZIONI MICRONEEDLING

SICUREZZA PRIMA DEL TRATTAMENTO



Non tutte le clienti possono fare microneedling.
Una valutazione accurata è fondamentale per evitare rischi e complicanze.

CONTROINDICAZIONI ASSOLUTE

Il trattamento NON deve essere eseguito

-  Infezioni cutanee attive (batteriche, virali, fungine)
-  Herpes attivo
-  Acne infiammata o pustolosa
-  Dermatiti attive (es. dermatite atopica, seborroica)
-  Rosacea grave
-  Ferite aperte, escoriazioni, ustioni o irritazioni
-  Eczemi attivi
-  Psoriasi in fase attiva
-  Patologie oncologiche in corso o trattamenti chemioterapici
-  Problemi di cicatrizzazione (cheloidi, cicatrici ipertrofiche)
-  Uso recente di isotretinoina (entro 6 mesi)
-  Immunosoppressione (terapie o patologie)



ACNE
INFIAMMATA



INFEZIONI
ATTIVE



ROSACEA
GRAVE



FERITE
APERTE

ALTRE SITUAZIONI DA VALUTARE CON ATTENZIONE

-  Peeling chimici negli ultimi 7-10 giorni
-  Uso di retinoidi, acidi (AHA, BHA) o esfolianti forti non sospesi
-  Trattamenti laser negli ultimi 2-4 settimane
-  Pelle estremamente sensibile o reattiva
-  Esposizione solare intensa nelle ultime 2 settimane
-  Tendenza a cicatrici anomie o ipertrofiche



UNA PROFESSIONISTA
SERIA NON TRATTA TUTTI.
UNA PROFESSIONISTA SERIA
SA ANCHE DIRE:

“OGGI NO.”

CONTROINDICAZIONI MEDICHE

-  Gravidanza
-  Allattamento
-  Terapia con isotretinoina (ultimi 6-12 mesi)
-  Immunosoppressione (terapie o patologie)
-  Diabete non controllato
-  Terapie anticoagulanti o antiaggreganti
-  Disturbi della coagulazione o uso di anticoagulanti
-  Assunzione di cortisonici sistemici o topici (ad alte dosi)
-  Allergie note ai prodotti utilizzati durante il trattamento
-  Esposizione solare intensa nelle ultime 2 settimane
-  Assunzione di alcol o farmaci fotosensibilizzanti



LA SICUREZZA È LA PRIMA REGOLA.
IL RISULTATO ARRIVA SOLO QUANDO RISPETTIAMO LA PELLE E LA PERSONA.

MADE IN ITALY



SKETCH^{PMU}
MICRONEEDLING

25



LA NOSTRA FILOSOFIA



Pochi prodotti ma ad altissimo standard qualitativo



Innovazione e ricerca continua



Versatilità



Sicurezza



Risultati sin da subito

MADE IN ITALY

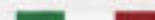

SKETCH^{PMU}
MICRONEEDLING

BY VIKTORIA LOGOIDA

© 2026 Viktoria Logoida. Tutti i diritti riservati.

È vietata la riproduzione anche parziale dei contenuti senza autorizzazione.

www.sketchpmu.com

www.viktorialogoida.com



@sketchpmu